



COCINAS Y BAÑOS



TRES



Diseño honesto
y perdurable

Nueva colección Project

tresgriferia.com

UNA COCINA HECHA A MEDIDA QUE SE DEBATE ENTRE LA RESILIENCIA Y EL BUEN HACER - LA COCINA MODERNA: INTELIGENTE, SOSTENIBLE Y CON DISEÑO INTEGRADO - DEL MINIMALISMO AL LUJO FUNCIONAL: EL NUEVO ESTILO DE LOS MUEBLES DE BAÑO - EL PODER DEL DETALLE: HERRAJES QUE REDEFINEN CADA ESPACIO - BUENAS PERSPECTIVAS DE CRECIMIENTO EN CATALUÑA, ISLAS BALEARES Y C. VALENCIANA, A PESAR DE LA DESACELERACIÓN

Transformación magistral en 60 m² de dos baños y la cocina

Esta vivienda, situada en Puerto de la Cruz, en la isla de Tenerife, se mantenía de origen, sin ninguna actualización desde su construcción, en el año 1975. Cinco décadas después, y de la mano de Studio Gromé, los nuevos propietarios decidieron transformar sus 60 metros cuadrados en un hogar contemporáneo, incorporando los baños a los dormitorios y cambiando la cocina de ubicación para hacerla abierta.

“La vivienda estaba poco aprovechada y el éxito de su reforma reside en la nueva distribución de los espacios, que aporta gran sensación de amplitud y un ejemplo de interiorismo inteligente, emocional y muy arraigado a la identidad local, con espacios eficientes y estilo atemporal”, explica la interiorista **Cristina Gromé**, fundadora de Studio Gromé.

El intenso trabajo de diseño realizado tiene la particularidad que se ha pensado, coordinado y gestionado a distancia, teniendo en cuenta que ella tiene su estudio en Zurich (Suiza), de donde también son los propietarios, quienes ya conocían su trabajo de un anterior proyecto. “La distancia no es un obstáculo cuando hay visión, método y

sensibilidad”, comenta Gromé. Eso sí, la dirección técnica establecida contó con un constructor y oficios locales en la isla, que contribuyeron a materializar su particular identidad.

Diálogo entre diseño contemporáneo y tradición local

El proyecto pasa de una única habitación en origen a dos dormitorios en suite, con su correspondiente baño (más un aseo de cortesía). La habitación principal se mantiene donde estaba, pero la puerta de acceso ahora conecta con la zona de día, en un lateral de la cocina, y el baño se ha integrado dentro de la misma. Lo mismo sucede con el segundo y nuevo dormitorio, que se ha situado



<<Fotografía: Tenerife Foto Arquitectura



<<Fotografía: Tenerife Foto Arquitectura



Baño habitación doble

- Mueble, lavabo, sanitario y grifería: Roca
- Mampara: Leroy Merlin
- Espejo: cristalero a medida
- Revestimiento y pavimento: Marazzi y Naturwood, de Keraben

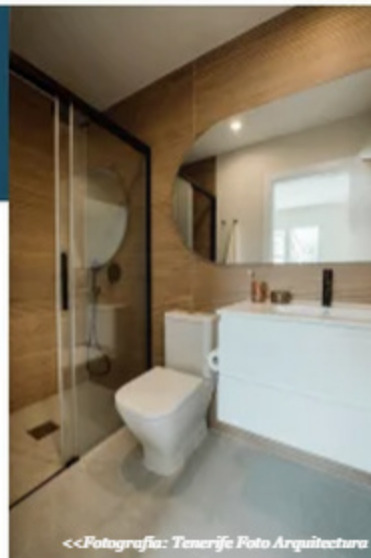

<<Fotografía: Tenerife Foto Arquitectura



donde estaba la antigua cocina independiente, tiene acceso desde el salón y cuenta con baño propio, con ducha.

La cocina es la estancia que más ha cambiado, ya no solo por ubicación, sino porque ha dejado de ser cerrada para presentarse completamente abierta e integrada en la zona más social de la vivienda. Ahora comparte espacio diáfano con el salón y el comedor y presume de mucha luminosidad gracias a las dos terrazas esquineras, una de las cuales se ha ampliado para poder incorporar un pequeño comedor exterior que parece una continuidad de la zona de día.

La limitada estructura original del piso ha variado muchísimo tras la reforma, aprovechando cada centímetro disponible, gracias a la cuidada selección e instalación de mobiliario a medida, diseñado *ex profeso* para este proyecto "para dar respuesta precisa a las necesidades del espacio", explica la interiorista. Esto se aprecia en todos los armarios, así como en los plafonados de las puertas de paso (incluida la nevera) y en el mueble estantería de la cocina. Aunque diseñados en Zurich, todo este mobiliario se ha realizado por un carpintero local de Tenerife, con diferentes acabados, tonos muy sobrios y elegantes, que refuerzan la sensación de continuidad y el orden visual.

En ello también tiene mucho que ver el uso estratégico del color como hilo conductor, optan-

do por una paleta cromática centrada en tonos naranjas y verdes aplicada en textiles, vajilla y detalles. Dichos colores base están inspirados en el 'mojo picón' típico de Canarias, con la intención de profundizar en las raíces y la identidad local, de ahí que el proyecto se bautizara con este nombre. ■

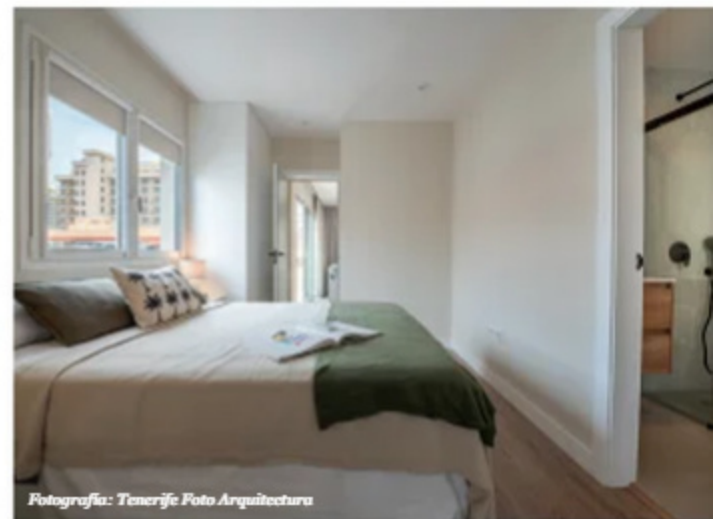

Fotografía: Tenerife Foto Arquitectura

Cocina

- Mobiliario: Norytcod y carpintero local
- Electrodomésticos: Balay
- Encimera: Silestone
- Grifería: Teka
- Herrajes: intHer
- Suelo laminado: Pergo
- Mecanismos: Nielsen
- Mesa de comedor: Kave Home
- Sillas: Ysk
- Lámpara: Conforama

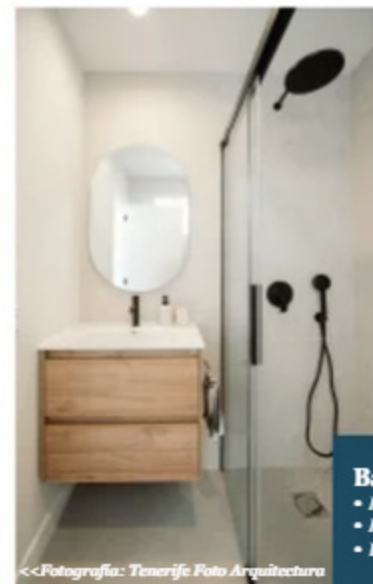

<<Fotografía: Tenerife Foto Arquitectura

**Baño principal**

- Mueble, lavabo y grifería: Roca
- Mampara y espejo: Leroy Merlin
- Revestimiento y pavimento: Marazzi

<<Fotografía: Tenerife Foto Arquitectura